Neuer Evertzberg im Herzen von Lennep

Die Bäckerei Evertzberg zeigt sich seit diesem Jahr mit neuem Waren- und Einrichtungskonzept. Viele der bewerten Produkte sowie eine ganze Palette an neuen Backwaren und Snacks präsentieren sich ab sofort in unterschiedlichen Abteilungen. Deli, Croissanterie und Boulangerie heißen die drei neu geschaffenen Genuss-Bereiche. Die Walterscheid Projektschmiede hatte, als Ladenbau-Partner der Firma Evertzberg die Aufgabe, den neuen Teilbereichen Leben einzuhauchen und die Ware exzellent in Szene zu setzen. Die Boulangerie- und Croissanterie- Abteilung besteht aus einer 4,5m langen Verkaufstheke in Altholz-Optik mit integriertem Brotfenster, als Sonderpräsentation und Highlight im Zentrum. Dahinter befindet sich das bewerte Brotregal mit stark geneigter Auslage und Spiegel, welches die Brote perfekt präsentiert und einen hohen Warendruck hervorruft. Die Deli- oder Heiße Ecke setzt sich optisch vom Rest der Theke ab. Sie wurde mit einem Stahlrahmen Gestell, edlem Strukturglas sowie einer Vielzahl von Eichenleisten versehen. Herzstück der Abteilung ist eine dreietagige Kühlung, die immens viel Platz für die, in Zusammenarbeit mit TV- Koch Sebastian Lege, entstandenen Snacks bietet. Auch der Verzehrbereich der Traditionsbäckerei wurde mit einem neuen Erscheinungsbild versehen. Ein gemütlich anmutender Industriestil mit Retrocharme bestimmt nun die Optik des Cafés. Viel warmes Holz, Ziegelsteine und Industriefenster werden gepaart mit Möbeln im Midcentury Style. Eines der vielen ästhetischen Highlights ist die 4,5m lange, aufwendig geformte Zinn- Bartheke, welche seitlich an dem Verkaufsbereich anschließt und regelrecht zum Verweilen einlädt. Auf der oberen Etage des zweistöckigen Freestanders befindet ein großzügiger Terassenbereich, der Platz für 40 Gäste bietet. Dieser kann aufgrund von intelligenter Heiztechnik ganzjährig genutzt werden.

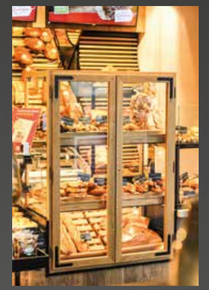

Deli, Croissanterie und Boulangerie heißen die neuen Genuss-Bereiche

Bäckerei Evertzberg
Fritz-Reuter-Straße 17
42897 Remscheid

Kundenberater:
Dipl.-Ing. Frank Tenten

Bei Fragen oder Interesse:

WALTERSCHEID GESCHÄFTSEINRICHTUNGEN
PROJEKT SCHMIEDE

Walterscheid - Geschäftseinrichtungen GmbH · Ohlenhohnstraße 40 - 42 · D-53819 Neunkirchen
Tel.: 0 22 47 / 91 88 -0 · Fax: 0 22 47 / 91 88 15
www.walterscheid.info · info@walterscheid.info · /walterscheid.info

PROJEKT SCHMIEDE

aktuelle 73

Die Kundeninformation der WALTERSCHEID - Projektschmiede

Bäckerei Kockartz, Eupen / Belgien

Bäckerei Evertzberg, Remscheid

WALTERSCHEID GESCHÄFTSEINRICHTUNGEN
PROJEKT SCHMIEDE

Bäckerei Kockartz feiert 100. Geburtstag mit neuem Flagshipstore

Die belgische Traditionsbäckerei Kockartz feierte letztes Jahr ihren 100. Geburtstag. Passend zu diesem Jubiläum eröffnet das Familienunternehmen in fünfter Generation seine 13. Filiale an der Herbesthaler Straße in Eupen. Die ausgezeichnete Lage an der hochfrequentierten Straße, ein großzügiger Kundenparkplatz sowie die auffällige Fensterfassade des Flagshipstores wirken regelrecht anziehend auf vorbeifahrendes Publikum. Innen erwartet die Kunden eine extravagante Ladeneinrichtung in einem modernen und unverwechselbaren Industriestil. Streckmetall-Gitter, Shabbylook-Bodenfliesen, Altholzpanele sowie eine elf Meter lange Verkaufstheke in Betonoptik unterstreichen die Handwerkstradtion des Unternehmens. Gepaart mit stilvollen Raumtrennern, modernen Leuchten, eleganten und abwechslungsreichen Sitzmöglichkeiten sowie einem großen Leuchtbild im Zentrum des Cafés sorgen diese Einrichtungselemente für eine außergewöhnliche Wohlfühlatmosphäre. Eines der vielen Highlights sind die aufwendig gestalteten Akustikelemente im Deckenbereich des Ladens. Diese sind nicht nur ein optischer Blickfang, sie sorgen durch ihre schallabsorbierende Wirkung auch für eine perfekte Aufenthaltsqualität für Kunden und Mitarbeiter.

Bäckerei Kockartz

Rue de Herbesthal 91
4700 Eupen / Belgien

Kundenberater:
Günter Quadflieg

Belgien,

da denkt man erst einmal an Bier, Pommes Frites, Pralinen, Manneken Pis und die EU. Aber das Königreich der Flamen, Wallonen und der deutschsprachigen Region rund um Eupen hat noch ein weiteres Highlight zu bieten. Der neue Flagshipstore der Bäckerei Kockartz.

„Die Zusammenarbeit mit der Walterscheid Projektschmiede funktioniert schon seit Jahren zu meiner vollsten Zufriedenheit. Bei ihnen finde ich für meine Ideen immer ein offenes Ohr – und gemeinsam finden wir einen Weg, möglichst vieles davon umzusetzen. Ambiente, Warenpräsentation und Technik sind außergewöhnlich und verschaffen mir ein super Feedback bei meinen Kunden", so Geschäftsführer **Alexander Kockartz.**

3D Visualisierungen